

Akkumulerad flygtid 2024-04-30

45,7 tim eller 76% av målet t.o.m april som var på 60 tim.

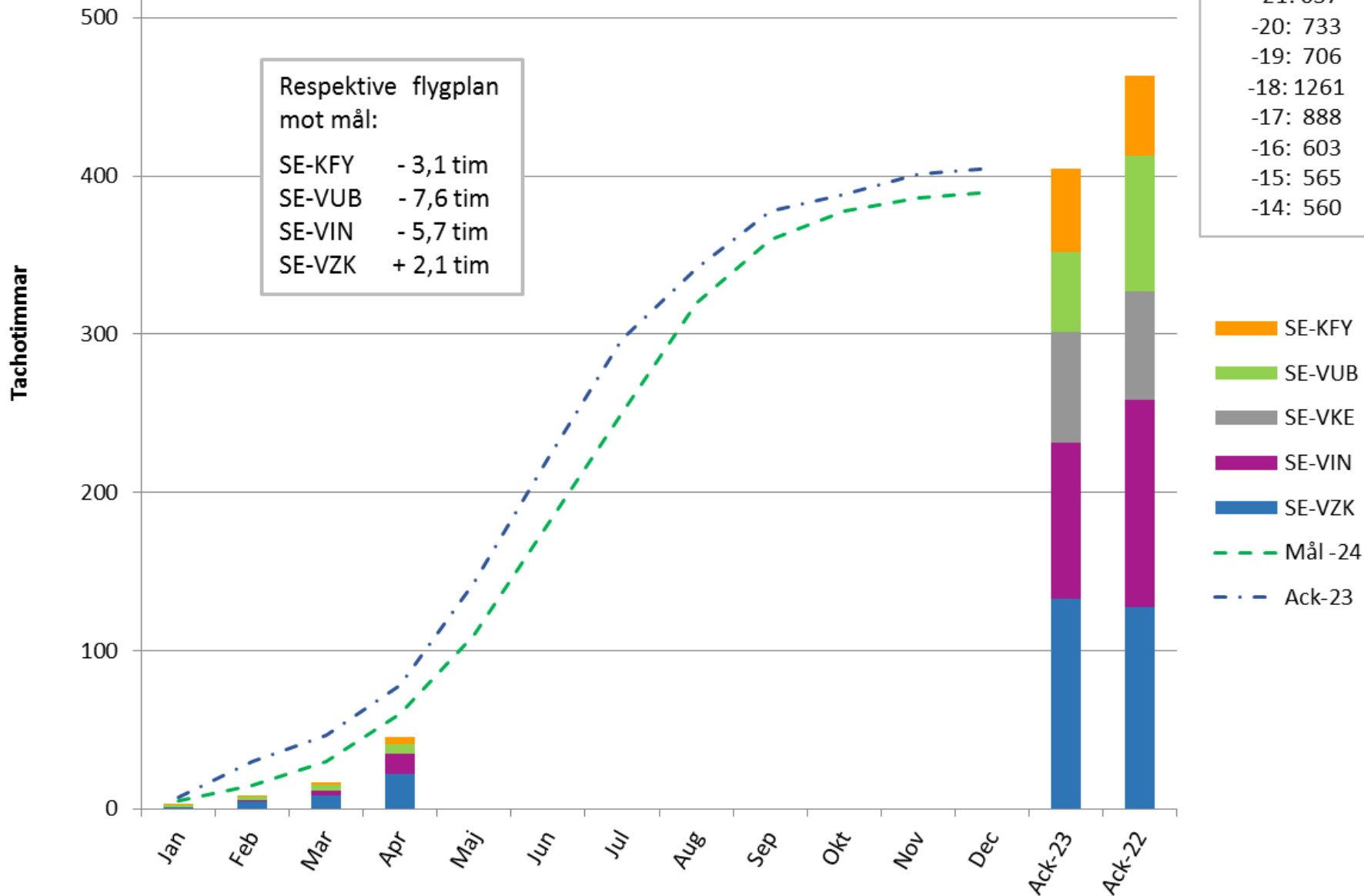

Flygtid per tolv månader

Utveckling 2014 till 2024-04

Timmar

$R^2 = 0,0523$

- SE-KFY
- SE-YUH
- SE-VIN
- SE-YUU
- SE-VUB
- SE-VKE
- SE-VZK
- Totalt
- Trend

2014 2015 2016 2017 2018 2019 2020 2021 2022 2023 2024-04

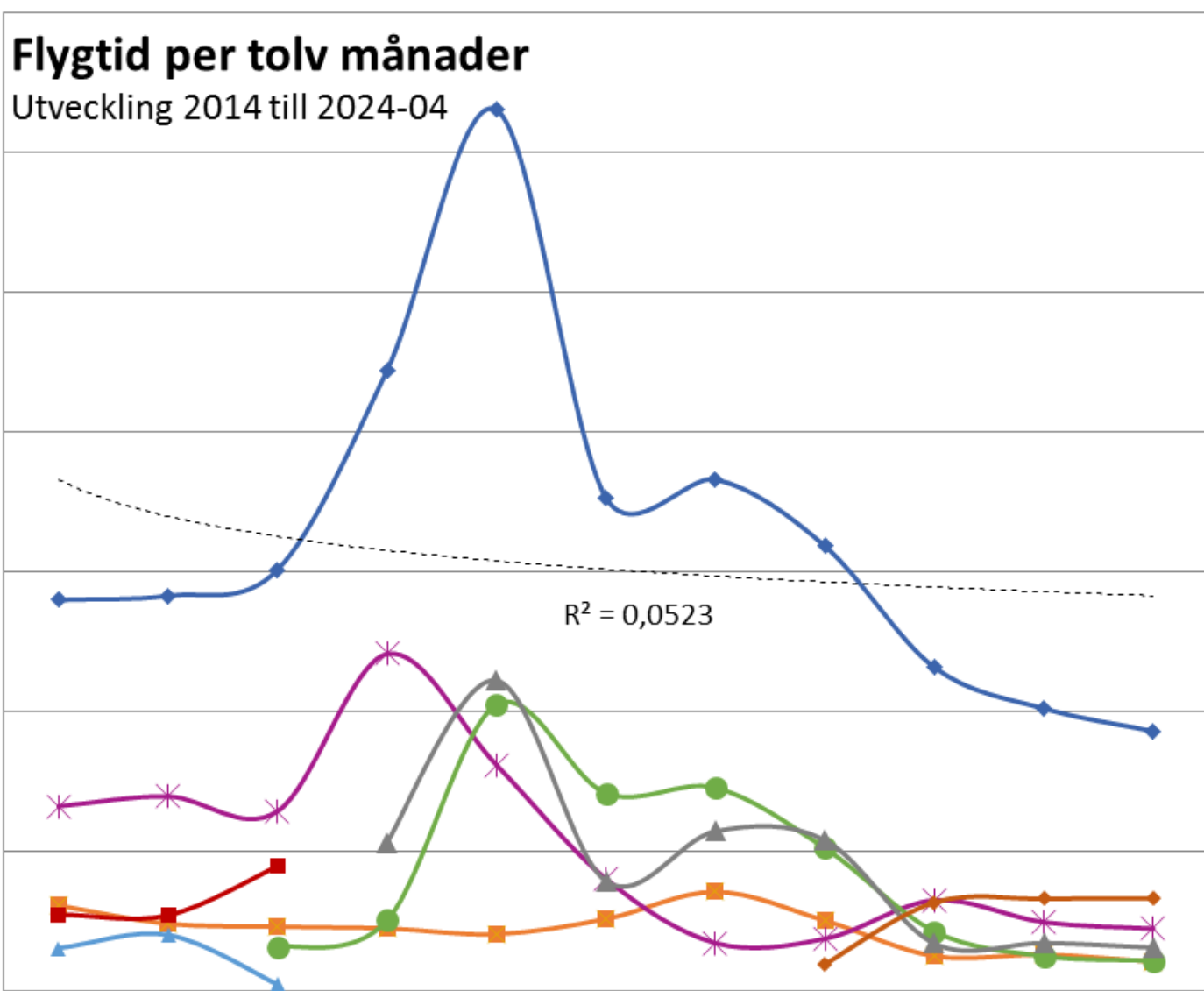



Tolv månaders Flygtid alla flygplan 2024-04-30

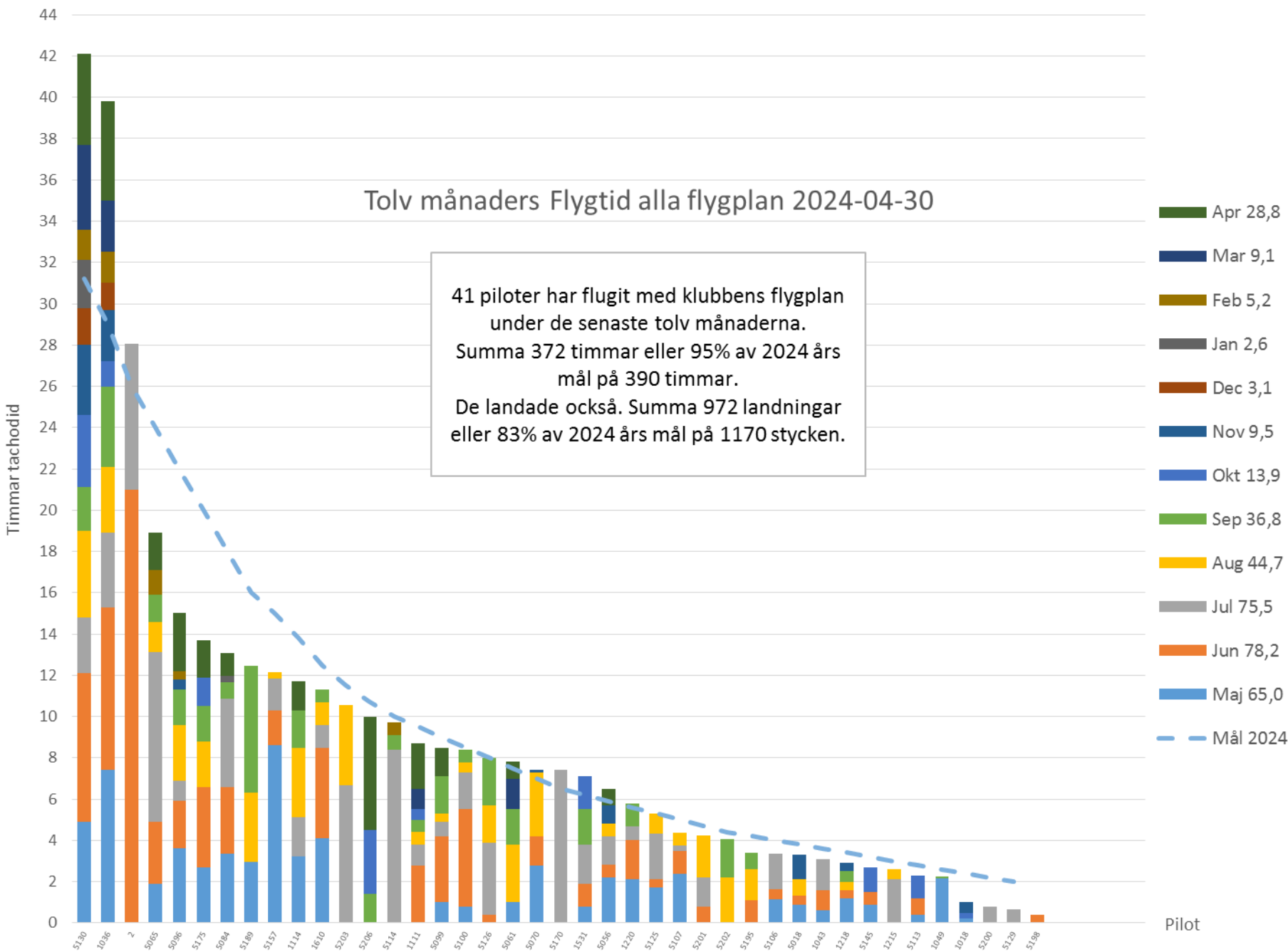

[Regler för flygning](#) finns på klubbens hemsida

Du ska göra en kompetenskontroll med flyglärare minst var 24:e månad. En så kallad PC eller Proficiency Check på engelska. Har du då mer än 12 timmars flygtid och 12 landningar de senaste 12 månaderna kan det räcka med en lärartimme. Ungefär samma sak men utan krav på protokoll.

Du ska ha minst 12 timmars flygtid och 12 landningar med aktuell typ av flygplan när din PC är äldre än 12 månader. Annars krävs en ny PC.

Du ska ha minst **12 landningar med klubbens flygplan** när din PC är äldre än 12 månader. Annars krävs extra landningar med flyglärare.

Ett komplett "[Får jag flyga flödesschema](#)" finns på hemsidan. Kolla det innan du beslutar om flygning.

Kom ihåg att all flygning ska betalas i förskott genom insättning till klubbens bankgiro 5244-3413. (OCR-nr syns i [myweblog](#) och inom några dagar finns pengarna på ditt flygkonto). Blev flygningen dyrare än planerat ska eventuell skuld regleras inom 10 dagar.